

# Turismo Sostenible y Brechas de Capital Humano en la Región de Coquimbo



## LEVANTAMIENTO SECUNDARIO

### Caracterización de la oferta laboral del sector alojamiento y alimentación

Tasas de ocupación región de Coquimbo, promedio (2013-2023)

Indicador	Región	Hombres	Mujeres
Tasa de ocupación promedio región	54,40%	31,99%	22,41%
Tasa de desocupación promedio región	8,44%	4,91%	3,53%
Tasa promedio de participación en la fuerza laboral	59,42%	34,92%	24,50%
Tasa de ocupación promedio en el sector de alojamiento y alimentación	2,42%	0,85%	1,57%

Evolución del N° de ocupados sector alojamiento y alimentación región de Coquimbo (2013-2023)

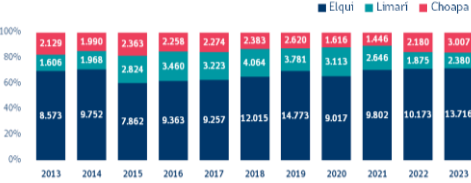

Participación promedio por tamaño de la empresa

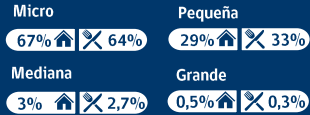

Participación promedio por rangos etarios

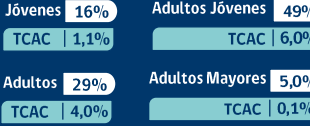

Titulados en alojamiento y alimentación (2013-2023)



### Caracterización de la demanda laboral del sector alojamiento y alimentación

Distribución acumulada por comunas del N° de empresas por sector (2005-2022)

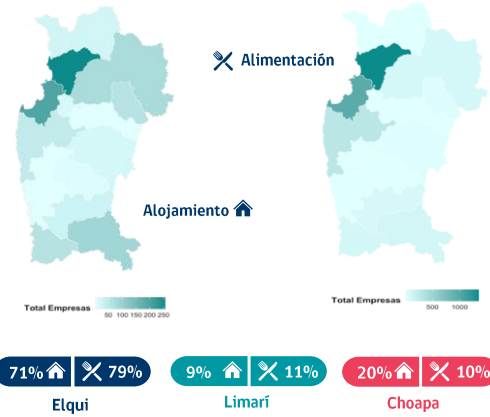

Fuente: Elaboración propia en base a estadísticas oficiales disponibles en la Encuesta Nacional de Empleo (ENE), Servicio de Impuestos Internos (SII) y datos disponibles en el Ministerio de Educación de Chile.

## LEVANTAMIENTO PRIMARIO

### Levantamiento Cuantitativo

89 Empresas

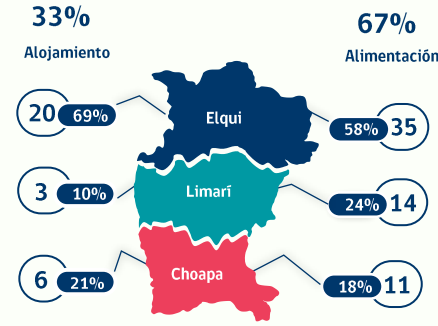

### Resultados Evaluación de Competencias Laborales por nivel de desarrollo (oferta)

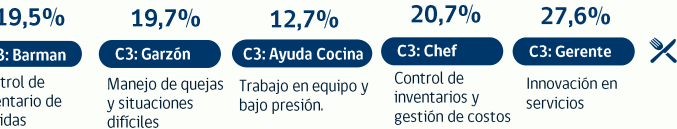
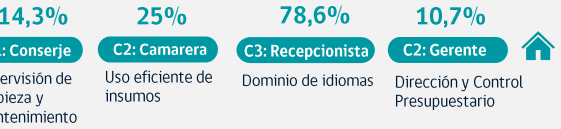

Competencias laborales con menor grado de desarrollo (suma % nivel nulo, básico e intermedio).

### Resultados de Ocupaciones Clave del Sector (demanda)

Lugar	Clúster 1	Clúster 2	Clúster 3	Lugar	Clúster 1	Clúster 2	Clúster 3
1ro	Gerente	Chef Ejecutivo	Chef Ejecutivo	1ro	Gerente	Camarera	Gerente
2do	Chef Ejecutivo	Garzón	Gerente	2do	Camarera	Recepcionista	Camarera
3ro	Ayudante de Cocina	Ayudante de Cocina	Garzón	3ro	Recepcionista	Conserje	Conserje
4to	Garzón	Gerente	Ayudante de Cocina	4to	Conserje	Gerente	Recepcionista
5to	Barman	Barman	Barman				

Nota: El 68% de las empresas pertenecen al clúster 1 de Alojamiento mientras que el 18% y 14% pertenecen al clúster 2 y 3 respectivamente.

Priorización de ocupaciones clave según clúster

### Resultados Protocolo de Sostenibilidad, Calidad y Seguridad

% de establecimientos por sector que afirman contar con:



### Principales Barreras para adoptar Prácticas Sostenibles

- Falta de financiamiento para adoptar prácticas sostenibles
- Costos iniciales elevados para implementar políticas sostenibles
- Dificultad para encontrar proveedores que ofrezcan productos o servicios sostenibles
- Baja demanda o interés por parte de los clientes en productos/servicios sostenibles

### Evaluación de Aspectos Prospectivos para un Futuro Sostenible de la Empresa

